JLB IMMOBILIER PROMOTEUR - CONCEPTEUR **VillaCity**

40 Rue Febvotte
- TOURS -

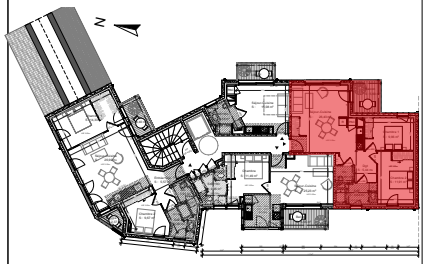

2eme ETAGE

LOGEMENT	Lot 6
	TYPE III
Séjour-Cuisine	26,43
Dgt	5,44
Chambre 1	9,96
Chambre 2	11,91
SdE	4,84
Wc	1,89
Surface habitable	60,47 m²
Balcon	5.60 m²

En fonction des nécessités techniques de réalisation, le maître d'ouvrage se réserve le droit d'apporter des modifications au présent plan, notamment de légères variantes de cotes et de surfaces. Les tolérances d'usage sont admises en ce qui concerne les dimensions et surfaces indiquées. Les gaines, les retombées, les faux-plafonds, soffites, ainsi que l'emplacement des équipements sont figurés à titre indicatif et n'apparaissent pas de manière exhaustive sur le plan.
Le présent plan est établi sur la base du dossier de permis de construire et pourra subir des adaptations dimensionnelles techniques et d'organisation sur la base des études détaillées d'exécution.

PL : Placard **LL** : Emplacement Lave Linge **LV** : Emplacement Lave Vaiselle
F : Frigo **VR** : Volet roulant **GC** : Garde-corps
FAV : Fenêtre avec allège vitrée **BVC** : Baie vitrée coulissante
FAP : Fenêtre avec allège pleine **FT** : Fenêtre de toit
PF : Porte fenêtre

TE Tableau électrique — Gaine — Soffite — Pièce d'eau

Version TMA

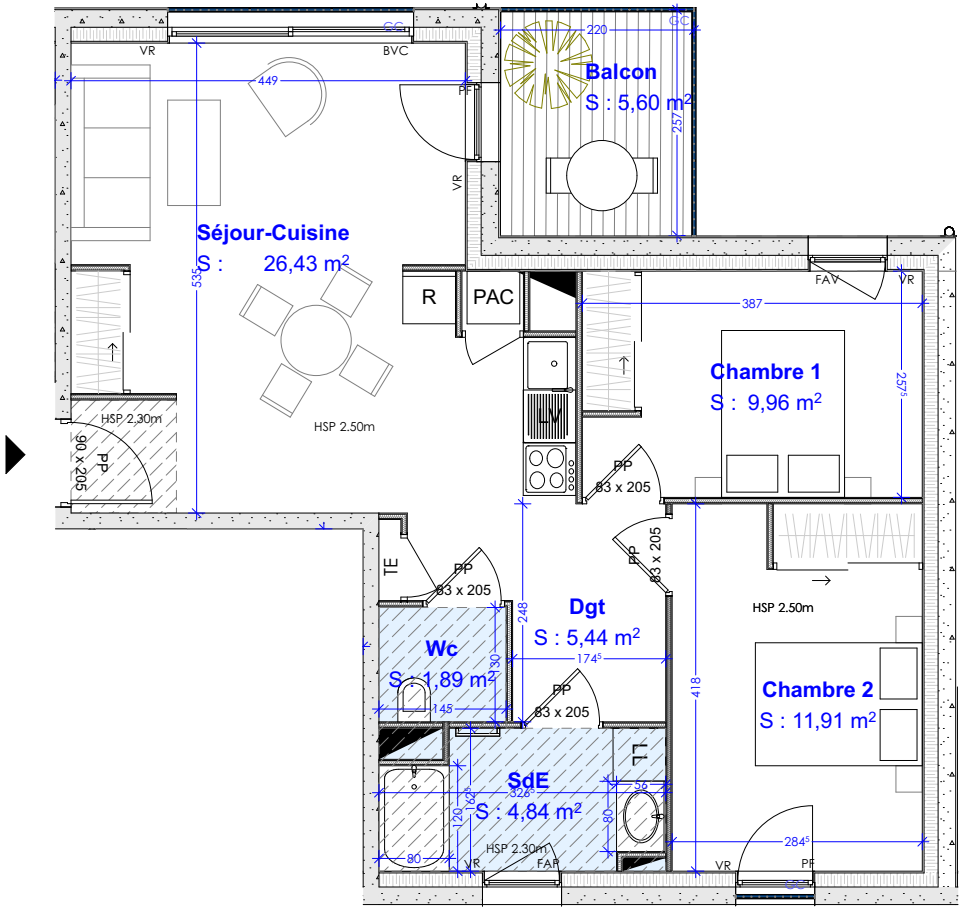

Pour l'acquéreur

PHILARCHITECTURE

0 1 2 3

Indice 01 / vendredi 23 février 2024